



Unione Europea



M.I.U.R.



Regione Calabria



I.C. De Amicis Bolani

Ministero dell'Istruzione
ISTITUTO COMPRENSIVO STATALE "DE AMICIS- BOLANI"
Scuole Infanzia-Primaria-Secondaria I Grado con Indirizzo Musicale
Codice meccanografico RCIC809007- Codice Fiscale 92031130807

Via Aspromonte, 35 – 89127 - Reggio Calabria - Tel. 0965 23402 Fax 0965 339917

email: rcic809007@istruzione.it - pec: rcic809007@pec.istruzione.it – website: <http://www.deamicisbolani.altervista.org>

Protocollo n. 8182/A05

Reggio Calabria, 13/09/2021

AGLI ALUNNI ED ALLE FAMIGLIE
SCUOLA PRIMARIA "DE AMICIS"
PERSONALE DOCENTE ED ATA
LORO SEDI
ATTI
DSGA
SITO

Oggetto: SCUOLA PRIMARIA DE AMICIS : Indicazioni operative per avvio in sicurezza anno scolastico 2021-2022.

Carissimi, siamo già alle porte di giorno 20 settembre, finalmente nuovamente si ritorna a scuola in presenza ma il rientro dovrà necessariamente essere annunciato e seguito da alcune rigorose informazioni ed indicazioni a cui tutti, ognuno di noi, sarà tenuto allo scrupoloso rispetto, per la sicurezza ed a garanzia di tutti. Voglio iniziare con un passaggio tratto dal testo del " Piano Scuola 2021-2022" emanato dal Ministero dell'Istruzione (documento interamente rinvenibile anche sul nostro sito): " Per l'avvio dell'anno scolastico 2021-2022 la sfida è assicurare a tutti..... lo svolgimento in presenza delle attività scolastiche, il recupero dei ritardi e il rafforzamento degli apprendimenti, la riconquista della dimensione relazionale e sociale dei nostri giovani, insieme a quella che si auspica la ripresa civile ed economica del Paese...." La sfida per la scuola è quella di sempre, eppure enormemente accresciuta dalla crisi di questi ultimi due anni : " **non lasciare indietro nessuno**" utilizzando tutta la dedizione umana e professionale possibile, così come gli strumenti pedagogici, didattici ed operativi disponibili.

BENTORNATE e BENTORNATI veramente di cuore a tutti vi aspettavamo e vi aspettiamo con tanto amore e con tanto affetto, ma questo stare nuovamente assieme ci mette ancora di fronte a delle regole rigorose da seguire e che di seguito indichiamo:

- Prendere visione e con attenzione delle misure di sicurezza e del protocollo redatto dalla scuola e pubblicizzato sul sito;
- Le alunne e gli alunni della scuola Primaria sono tenuti a frequentare le lezioni calzando i dispositivi di protezione personale allorquando siano in situazione di non staticità o con distanziamenti personali di almeno 1 metro (l'alunno/a entra da solo dagli ingressi/uscite indicati indossando la mascherina, mantiene l'uso della mascherina all'interno dei locali scolastici ed in classe), la mascherina sarà fornita inizialmente dalla famiglia di seguito dalla scuola;
- Tutti gli spazi disponibili e liberi all'interno del plesso scolastico sono stati adibiti ad aule didattiche garantendo a tutti - personale ed alunni - il previsto distanziamento fisico, solo per quattro classi, purtroppo, si è reso necessario la divisione in due gruppi conservando, però, gli stessi insegnanti assicurando la continuità, quanto sopra ci libererà dai doppi turni riuscendo a mantenere le lezioni regolarmente;
- All'interno dell'edificio scolastico tutti dovranno mantenere sempre la destra in ogni senso di marcia (sia nelle scale che nei corridoi), non si potranno creare affollamenti e/o assembramenti sia nella ricreazione che avverrà in classe con l'utilizzo della mascherina (sarà consentito rimuoverla solo per il breve periodo del consumo della colazione) che nelle aree comuni;
- I servizi igienici potranno essere utilizzati solo in caso di effettiva necessità, si dovranno rispettare i turni di ingresso e di utilizzo col mantenimento del prescritto distanziamento fisico, i collaboratori scolastici vigileranno ed interverranno in caso di necessità;

- Gli alunni dovranno, sempre, mantenere le mani pulite e sanificate utilizzando gli appositi dispenser di gel a base alcolica senza necessità di risciacquo, dispenser presenti sia negli spazi comuni che in ogni singola classe. Prima delle lezioni ed alla presenza del docente, gli alunni in ingresso, prima di recarsi al banco, dovranno sanificare le mani utilizzando il dispenser presente in classe. In bagno troveranno sempre a disposizione il sapone liquido con il quale lavare le mani in caso di utilizzo dei servizi igienici.
- **I genitori sono pregati vivamente di assicurare quotidianamente tutto l'occorrente nello zaino scolastico dei propri figli, non sarà ammessa alcuna circolazione di materiale didattico o altro tra gli alunni, anche della stessa classe.**
- Sia per l'ingresso che per l'uscita non ci sarà il suono della campanella. Gli alunni, all'ingresso, si porteranno singolarmente in aula seguendo i percorsi indicati al posizionamento della propria aula e riportati nella allegata piantina. **Gli ingressi saranno diversificati così come gli orari che diventeranno TURNI DI INGRESSO. Al termine delle lezioni e secondo l'orario previsto gli alunni saranno accompagnati, senza suono di campanella, alla prevista uscita (la stessa dell'ingresso) dal docente di classe ed in distanziamento, TURNI IN USCITA.** La campanella scandirà solo l'alternanza oraria delle lezioni. **In nessun caso e per nessun motivo i genitori o accompagnatori potranno accedere nell'edificio scolastico neanche nelle sue pertinenze (cortili).**
- **I genitori sia in accompagnamento che in attesa dovranno utilizzare la mascherina e mantenere il previsto distanziamento fisico, in caso di assembramenti la scuola, necessariamente, dovrà avvisare le Forze dell'Ordine. Sarebbe opportuno fissare dei luoghi e degli appuntamenti con i propri figli dove ritrovarsi all'uscita.**
- Per ciascun alunno dovrà essere, prima dell'inizio dell'anno scolastico , rilasciata apposita certificazione da parte dei genitori e presentata a scuola (anche via mail) allegando il documento di chi la sottoscrive, chi ha più bambini necessita una certificazione per singolo bambino;
- Si raccomanda di seguire scrupolosamente quanto dichiarato nella richiamata certificazione.

GIA' DAL PRIMO GIORNO DI SCUOLA LE CLASSI II;III;IV E V A TEMPO PIENO OSSERVERANNO L'USCITA ALLE ORE 14,00 E CON IL SABATO LIBERO

PRIMO GIORNO DI SCUOLA CLASSI PRIME 21 SETTEMBRE 2021 LE ALTRE CLASSI REGOLARMENTE DAL 20 SETTEMBRE

ACCOGLIENZA alunni in ingresso classi prime: da mercoledì 22 settembre a sabato 25 settembre le sole classi prime entreranno alle ore 08,30 con uscita alle ore 12,00 – graduale inserimento- rispettando per le entrate e per le uscite i punti di ingresso indicati in piantina. Da lunedì 27 settembre i turni di ingresso e di uscita torneranno ad essere quelli riportati nell'allegata piantina (le prime a Tempo Pieno da lunedì 27 cominceranno ad uscire alle ore 14,00 come già stanno facendo le altre classi a T P, naturalmente con il sabato libero). Solo per martedì 21 settembre le prime classi (accoglienza/inserimento graduale) osserveranno i seguenti orari I^A D-I^A F- I^A G ingresso ore 08,30 uscita ore 11,30; I^A A-I^A C- I^A E- I^A B ingresso ore 09,45 uscita ore 11,30 con ingresso dal cortile di Via Cesare Battisti lato monte ed uscita dai punti indicati nella allegata piantina. Al cancello saranno presenti i Collaboratori scolastici ed alcune insegnanti che chiameranno i bambini per ordine alfabetico e per sezione, i bambini entreranno da soli posizionandosi di fronte al totem con la lettera della sezione presente nel cortile, al totem ci saranno altri docenti e quindi saranno accompagnati nelle loro classi. E' assolutamente vietato l'ingresso nel cortile e nell'edificio scolastico ai genitori e/o accompagnatori. All'uscita saranno riaccompagnati dalle maestre, in fila distanziata , nelle uscite segnate in piantina secondo la sezione.

Durante l'anno scolastico i cancelli saranno inderogabilmente chiusi alle ore 08,45 e riaperto alle ore 12,50, nell'interesse e per la sicurezza di tutti non saranno ammesse eccezioni . Solo i casi di fragilità certificata potranno prendere accordi particolari con i referenti di plesso. **Con vera tristezza dobbiamo informare che in questa fase di avvio del nuovo anno scolastico non potrà essere concesso nessun permesso di uscita anticipata, potranno essere previsti in una fase successiva e per i soli casi di urgenza certificata, penso che i motivi siano comprensibili e giustificabili.**

C'è una battaglia da portare avanti ed è quella di potere continuare a restare ancora tutti insieme a scuola, la sfida sarà vinta solo con la collaborazione ed il rigoroso rispetto delle regole da parte di tutti, noi ce la stiamo mettendo tutta, tendeteci le vostre mani ed INSIEME CE LA FAREMO

Grazie di cuore a tutti per la consueta, sperimentata e fattiva collaborazione.

VISUALIZZARE E TENERE SEMPRE A PORTATA DI MANO L'ALLEGATA PIANTINA DELL'EDIFICIO SCOLASTICO CON GLI INGRESSI ED USCITE DIFFERENZIATE

IL DIRIGENTE SCOLASTICO

Dott. Giuseppe Romeo

(Firma autografa sostituita a mezzo stampa ex art.3, c.2 D.Lgs n.39/93)

PLANIMETRIA FASI ENTRATA ED USCITA

SCUOLA DE AMICIS
PIANTA PIANO TERRA

VIA CESARE BATTISTI

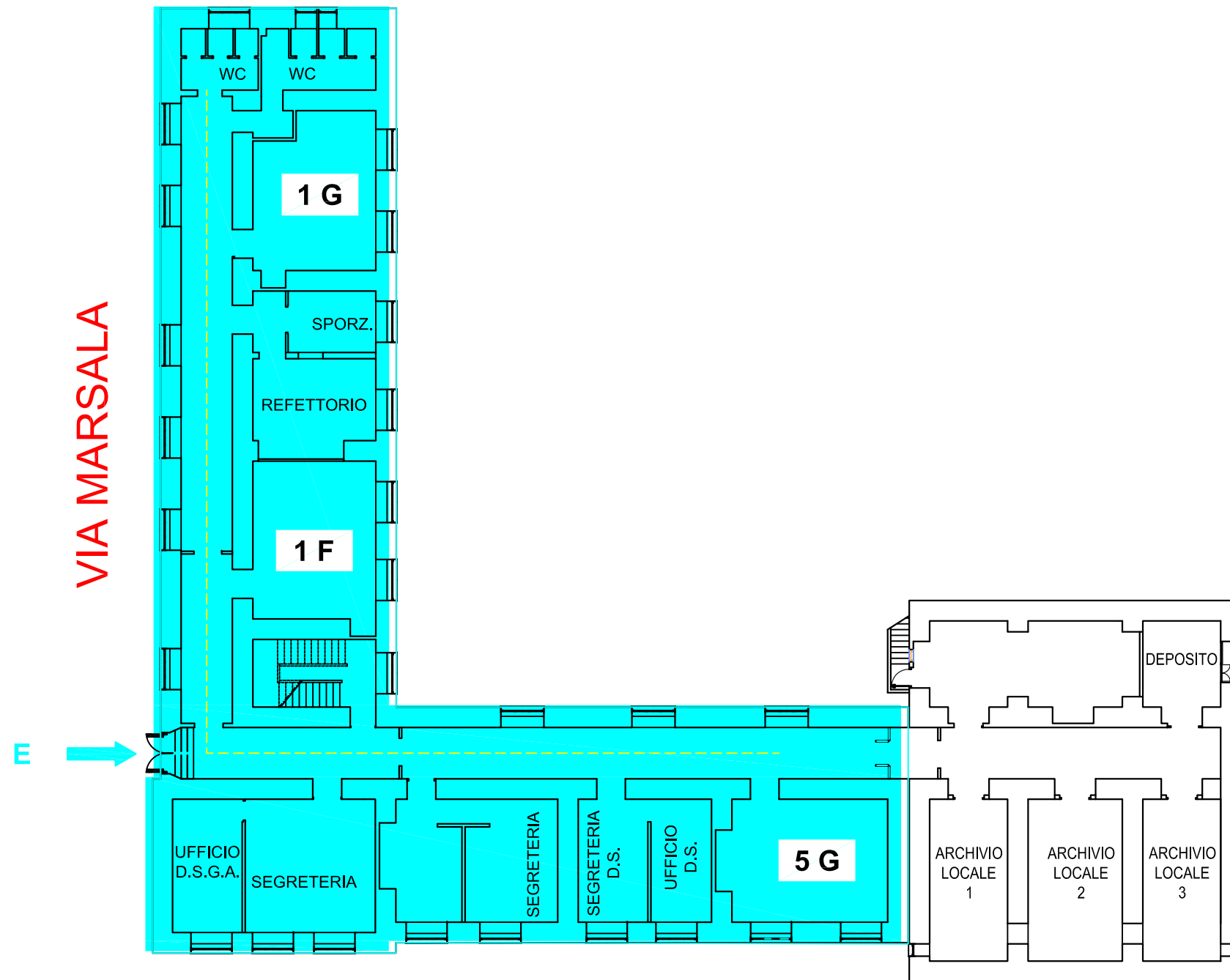

PLANIMETRIA FASI ENTRATA ED USCITA

SCUOLA DE AMICIS
PIANTA PIANO RIALZATO

VIA CESARE BATTISTI

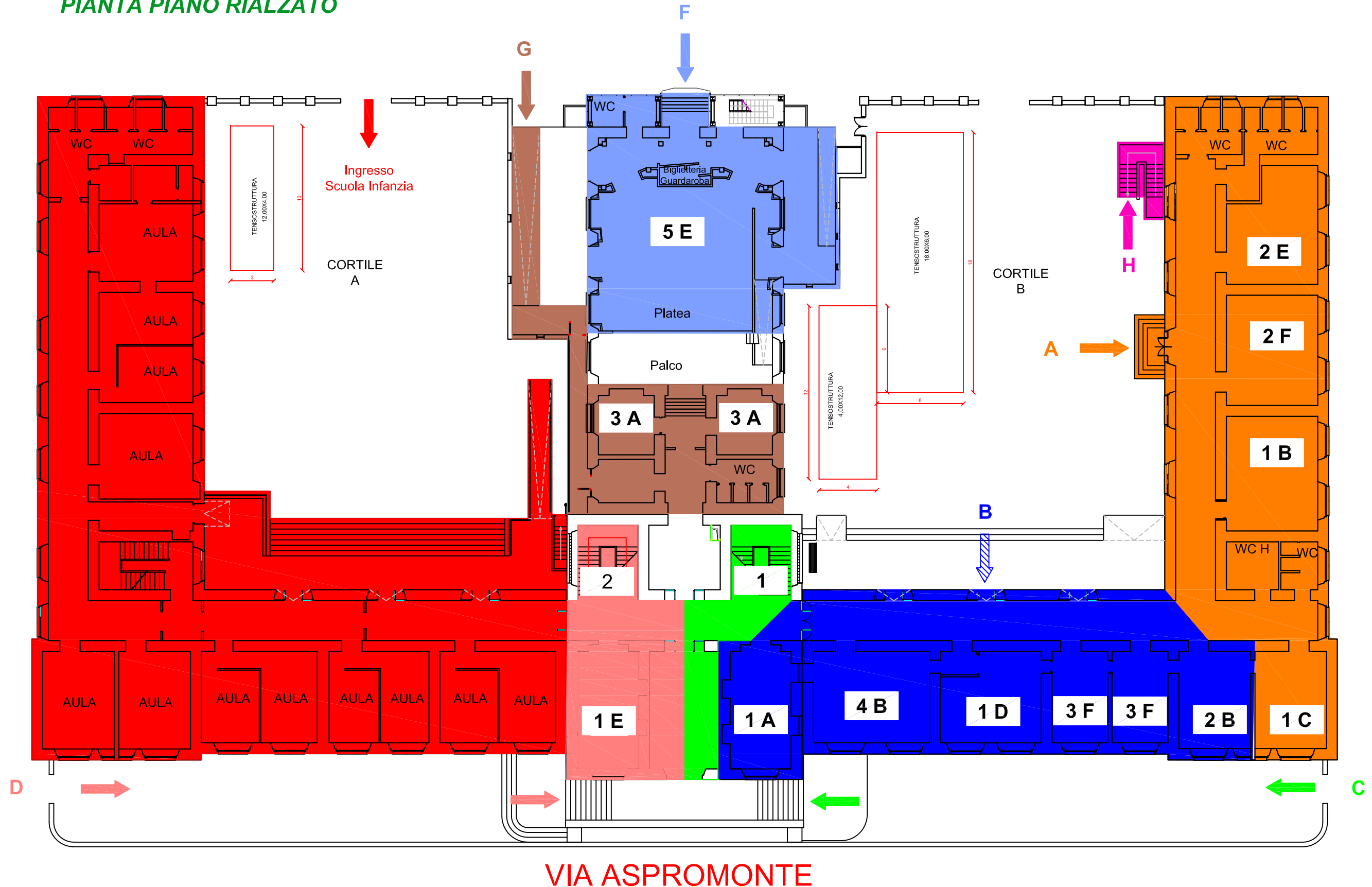

VIA ASPROMONTE

PLANIMETRIA FASI ENTRATA ED USCITA

SCUOLA DE AMICIS

PIANTA PIANO PRIMO

VIA CESARE BATTISTI

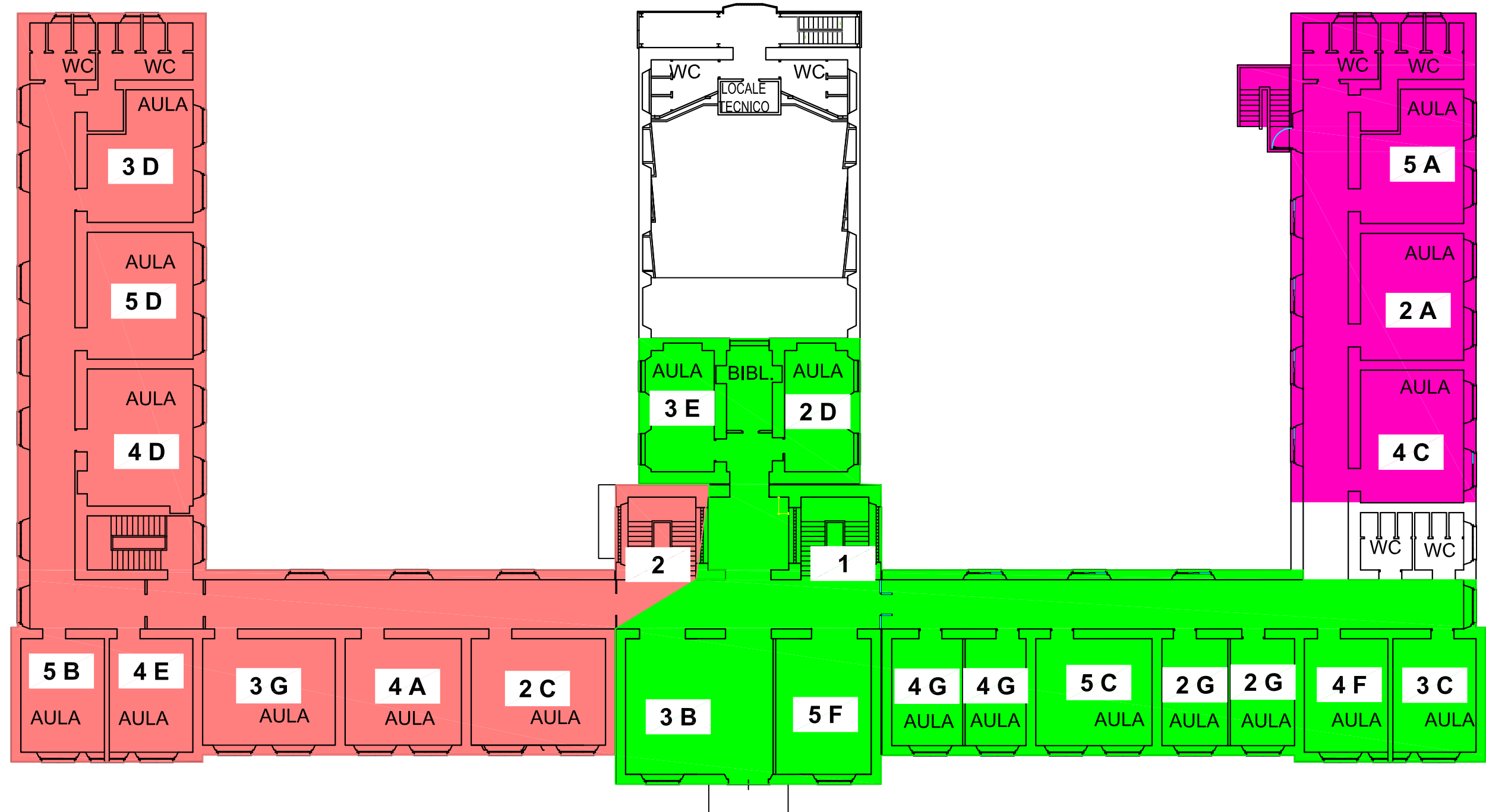

ENTRATA ORE 8:00

B : IV^B

C : V^C - V^F

D : V^D - V^B

E : V^G

F : V^E

G : III^A

H : V^A - IV^C

ENTRATA ORE 8:10

A : II^E - II^F

B : III^F - II^B

C : III^C - IV^F - IV^G - III^E

D : IV^D - IV^E - IV^A

ENTRATA ORE 8:20

A : I^B - I^C

B : I^D - I^A - I^E

C : II^A - II^G - II^D - III^B

D : III^D - III^G - II^C

E : I^G - I^F

USCITA ORE 12:50

C : V^F - V^C

E : V^G

F : V^E

G : III^A

H : V^A - IV^C

USCITA ORE 13:00

A : II^F - II^E

B : III^F

C : III^E - IV^G - IV^F - III^C

D : IV^A - IV^E

USCITA ORE 13:10

A : I^C

B : I^A - I^E

C : III^G - II^G - II^A

D : II^C - III^G

E : I^F - I^G

USCITA ORE 14:00

A : I^B

B : IV^B - II^B - I^D

C : II^D - III^B - V^D

D : V^B - IV^D - III^D

Disposizioni relative alle fasi di entrata ed uscita della scuola primaria "De Amicis"

I diversi punti di accesso alla scuola sono designati con lettere in base alla seguente legenda:

A : Porta in cima ai gradini del cortile grande di via Battisti

B : Porta centrale di fronte al cancello del cortile grande di via Battisti

C : Cannello di via Marsala (lato monte - piazzetta G. Canonico) con scala interna 1

D : Cannello di via Marsala (lato mare - supermercato) con scala interna 2

E : Portone di via Marsala (segreteria)

F : Portone del teatro

G : Cannello piccolo posto tra la porta del teatro ed il cortile della scuola dell'infanzia

H : Scala antincendio del cortile grande di via Battisti

Tutte le classi entrano ed escono dallo stesso punto di accesso ad eccezione della classe V^AD, che entra dalla porta D ed esce da quella C.