



Unione Europea



M.I.U.R.



Regione Calabria



I.C. De Amicis Bolani

**Ministero dell'Istruzione**  
**ISTITUTO COMPRENSIVO STATALE "DE AMICIS- BOLANI"**  
**Scuole Infanzia-Primaria-Secondaria I Grado con Indirizzo Musicale**  
 Codice meccanografico RCIC809007- Codice Fiscale 92031130807

Via Aspromonte, 35 – 89127 - Reggio Calabria - Tel. 0965 23402 Fax 0965 339917

email: [rcic809007@istruzione.it](mailto:rcic809007@istruzione.it) - pec: [rcic809007@pec.istruzione.it](mailto:rcic809007@pec.istruzione.it) – website: <http://www.deamicisbolani.altervista.org>

Prot.8180/A05

Reggio Calabria li 15/09/2021

AGLI ALUNNI ED ALLE FAMIGLIE  
 SCUOLA SECONDARIA I GRADO "BOLANI"  
 PERSONALE DOCENTE ED ATA  
 LORO SEDI  
 ATTI  
 DSGA  
 SITO

**Oggetto: SCUOLA SECONDARIA I GRADO "BOLANI" : Indicazioni operative per avvio in sicurezza anno scolastico 2021-2022.**

Carissimi, siamo già alle porte di giorno 20 settembre, finalmente si ritorna a scuola e nuovamente in presenza ma il rientro dovrà necessariamente essere annunciato e seguito da alcune rigorose informazioni ed indicazioni a cui tutti, ognuno di noi, sarà tenuto allo scrupoloso rispetto, per la sicurezza ed a garanzia di tutti. Voglio iniziare con un passaggio tratto dal testo del "Piano Scuola 2021-2022" emanato dal Ministero dell'Istruzione ( documento interamente rinvenibile anche sul nostro sito): " *Per l'avvio dell'anno scolastico 2021-2022 la sfida è assicurare a tutti..... lo svolgimento in presenza delle attività scolastiche, il recupero dei ritardi e il rafforzamento degli apprendimenti, la riconquista della dimensione relazionale e sociale dei nostri giovani, insieme a quella che si auspica la ripresa civile ed economica del Paese....* " La sfida per la scuola è quella di sempre, eppure enormemente accresciuta dalla crisi di questi ultimi due anni : " **non lasciare indietro nessuno**" utilizzando tutta la dedizione umana e professionale possibile, così come gli strumenti pedagogici, didattici ed operativi disponibili

**BENTORNATE e BENTORNATI** veramente di cuore a tutti vi aspettavamo e vi aspettiamo con tanto amore e con tanto affetto, ma questo stare nuovamente assieme ci mette di fronte a delle regole rigorose da seguire e che di seguito indichiamo:

- Prendere visione e con attenzione delle misure di sicurezza e del protocollo redatto dalla scuola e pubblicizzato sul sito;
- Le alunne e gli alunni della scuola secondaria di I grado sono tenuti a frequentare le lezioni calzando i dispositivi di protezione personale allorquando siano in situazione di non staticità o con distanziamenti personali almeno 1 metro ( l'alunno/a entra da solo dagli ingressi/uscite indicati indossando la mascherina, mantiene l'uso della mascherina all'interno dei locali scolastici e dentro la classe ), la mascherina il primo giorno sarà fornita dalla famiglia in seguito dalla scuola;
- Tutti gli spazi disponibili e liberi all'interno del plesso scolastico sono stati adibiti ad aule didattiche garantendo a tutti - personale ed alunni - il previsto distanziamento fisico. **Il corso D ( I, II e III D) ed il corso F ( I, II, e III F), per il corrente anno scolastico, a sicurezza sia degli alunni che di tutto il personale, sono stati collocati in un'ala al primo piano della scuola secondaria (Galileo Galilei) con ingresso ed uscita dal cancello di ferro nero lato monte dello slargo presente tra il castello e l'edificio scolastico.**

Questa ultima soluzione, seppure sofferta, ci libererà dagli inevitabili doppi turni riuscendo a mantenere le lezioni regolarmente;

- All'interno degli edifici scolastici tutti dovranno mantenere sempre la destra in ogni senso di marcia (sia nelle scale che nei corridoi), non si potranno creare affollamenti e/o assembramenti sia nella ricreazione che avverrà in classe con l'utilizzo della mascherina (sarà consentito rimuoverla solo per il breve periodo del consumo della colazione) che nelle aree comuni;
- I servizi igienici potranno essere utilizzati solo in caso di effettiva necessità, si dovranno rispettare i turni di ingresso e di utilizzo col mantenimento del prescritto distanziamento fisico, i collaboratori scolastici vigileranno ed interverranno in caso di necessità;
- Gli alunni dovranno, sempre, mantenere le mani pulite e sanificate utilizzando gli appositi dispenser di gel a base alcolica senza necessità di risciacquo, dispenser presenti sia negli spazi comuni che in ogni singola classe. Prima delle lezioni ed alla presenza del docente, gli alunni in ingresso, prima di recarsi al banco, dovranno sanificare le mani utilizzando il dispenser presente in classe. In bagno troveranno sempre a disposizione il sapone liquido con il quale lavare le mani in caso di utilizzo dei servizi igienici.
- **I genitori sono pregati vivamente di assicurare quotidianamente tutto l'occorrente nello zaino scolastico dei propri figli, non sarà ammessa alcuna circolazione di materiale didattico o altro tra gli alunni, anche della stessa classe.**
- Sia per l'ingresso che per l'uscita non ci sarà il suono della campanella. Gli alunni, all'ingresso, si porteranno singolarmente in aula seguendo i percorsi indicati al posizionamento della propria aula e riportati nella allegata piantina. **Gli ingressi saranno diversificati così come gli orari che diventeranno TURNI DI INGRESSO (vedi mappe allegate con gestine dei flussi in ingresso ed uscita). Al termine delle lezioni e secondo l'orario previsto gli alunni saranno accompagnati, senza suono di campanella, alla prevista uscita (la stessa dell'ingresso) dal docente di classe ed in distanziamento, TURNI IN USCITA (vedi mappe allegate).** La campanella scandirà solo l'alternanza oraria delle lezioni. **In nessun caso e per nessun motivo i genitori o accompagnatori potranno accedere negli edifici scolastici neanche nelle loro pertinenze (cortili).**
- **I genitori sia in accompagnamento che in attesa dovranno utilizzare la mascherina e mantenere il previsto distanziamento fisico, in caso di assembramenti la scuola, necessariamente, dovrà avvisare le Forze dell'Ordine. Sarebbe opportuno fissare dei luoghi e degli appuntamenti con i propri figli dove ritrovarsi all'uscita.**
- Per ciascun alunno dovrà essere, prima dell'inizio dell'anno scolastico, rilasciata apposita certificazione da parte dei genitori e presentata a scuola (anche via mail) allegando il documento di chi la sottoscrive, chi ha più bambini necessita una certificazione per singolo bambino;
- Si raccomanda di seguire scrupolosamente quanto dichiarato nella richiamata certificazione.

#### **PRIMO GIORNO DI SCUOLA CLASSI PRIME**

**ACCOGLIENZA** alunni in ingresso classi prime: nel solo giorno 20 settembre 2021 per gli alunni delle prime medie è previsto un ingresso, solo per quel giorno, posticipato alle ore 09,00 le prime A- B- C- E ore 09,30 prime G- H- I - L. Gli alunni si disporranno sul marciapiede antistante l'edificio in Via Lemos e saranno chiamati per classe ed in ordine alfabetico, una volta all'interno della scuola, indossando la mascherina, saranno condotti dai docenti a conoscere la loro nuova aula ed i locali. Parimenti, la I D ed F alle ore 09,00 (solo del primo giorno) aspetteranno, nello slargo tra il castello e la scuola, la chiamata per l'accesso nei locali da parte di un docente di classe che li condurrà nell'aula assegnata. **Le classi ospitate alla Galilei osserveranno i seguenti orari: classi terze ingresso dalle ore 08,00 alle 08,05 con uscita alle ore 12,55; classi seconde ingresso dalle ore 08,05 alle ore 08,10 con uscita alle ore 13,00, classi prime ingresso dalle ore 08,10 alle ore 08,15 con uscita alle ore 13,05. I corsi a settimana corta usciranno alle ore 13,00 solo nella giornata di lunedì 20 settembre, già dal 21 settembre osserveranno l'orario di uscita alle ore 14,00 con il sabato libero.** Durante l'anno scolastico i cancelli saranno inderogabilmente chiusi alle ore 08,30 e riaperti alle ore 12,50, nell'interesse e per la sicurezza di tutti non saranno ammesse eccezioni. Solo i casi di fragilità certificata potranno prendere accordi particolari con i referenti di plesso. **Con vera tristezza dobbiamo informare che in questa fase di avvio del nuovo anno scolastico non potrà essere concesso nessun permesso di uscita anticipata, potranno essere previsti in una fase successiva e per i soli casi di urgenza certificata, penso che i motivi siano comprensibili e giustificabili. C'è ancora una battaglia da portare avanti ed è quella di potere continuare a restare ancora tutti insieme a scuola, la sfida sarà vinta solo con la collaborazione ed il rigoroso rispetto delle regole da parte di tutti, noi ce la stiamo mettendo tutta, tendeteci le vostre mani ed INSIEME CE LA FAREMO**

Grazie di cuore a tutti per la consueta, sperimentata e fattiva collaborazione.

VISUALIZZARE E TENERE SEMPRE A PORTATA DI MANO L'ALLEGATA PIANTINA DELL'EDIFICIO SCOLASTICO CON GLI INGRESSI ED USCITE DIFFERENZiate

IL DIRIGENTE SCOLASTICO

Dott. Giuseppe Romeo

(Firma autografa sostituita a mezzo stampa ex art.3, c.2 D.Lgs n.39/93)

# PLANIMETRIA FASI ENTRATA ED USCITA

**ISTITUTO COMPRENSIVO DE AMICIS - BOLANI**  
**PLESSO SPANO' BOLANI**

## PIANTA PIANO TERRA

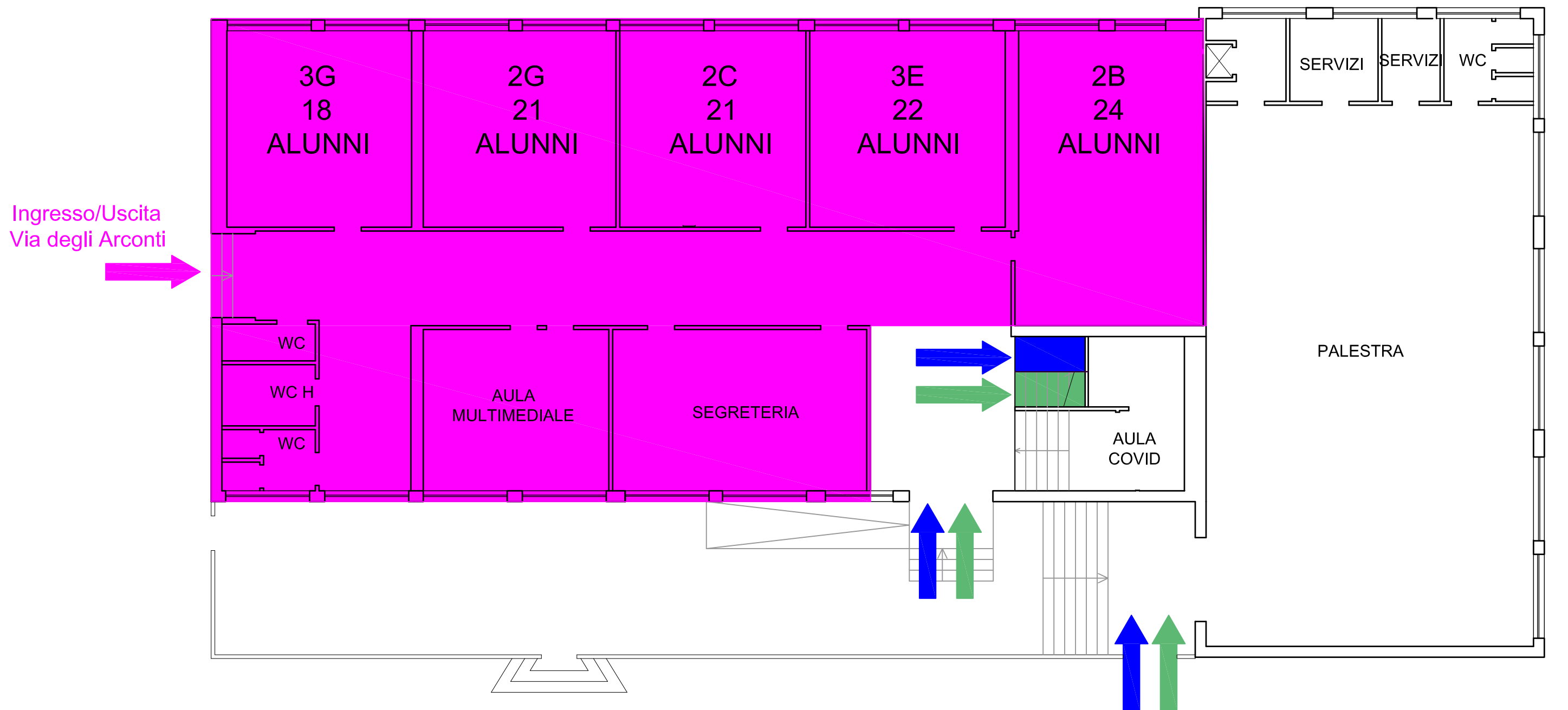

Ingresso/Uscita  
Via degli Arconti

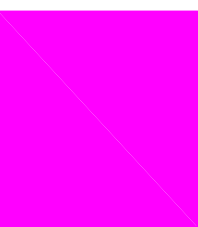

ORARIO INGRESSO DALLE 8:00 ALLE 8:10  
DA VIA DEGLI ARCONTI

ORARIO USCITA ORE 12:50  
DA VIA DEGLI ARCONTI

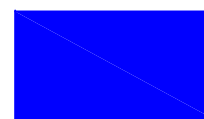

INGRESSO PIANO PRIMO DALLE 8:15 ALLE 8:25  
DA VIA LEMOS



INGRESSO PIANO SECONDO DALLE 8:00 ALLE 8:10  
DA VIA LEMOS

Ingresso/Uscita  
Via LEMOS

Ingresso/Uscita  
Via LEMOS

# PLANIMETRIA FASI ENTRATA ED USCITA

**ISTITUTO COMPRENSIVO DE AMICIS - BOLANI**  
**PLESSO SPANO' BOLANI**

**PIANTA PIANO PRIMO**

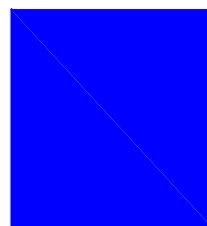
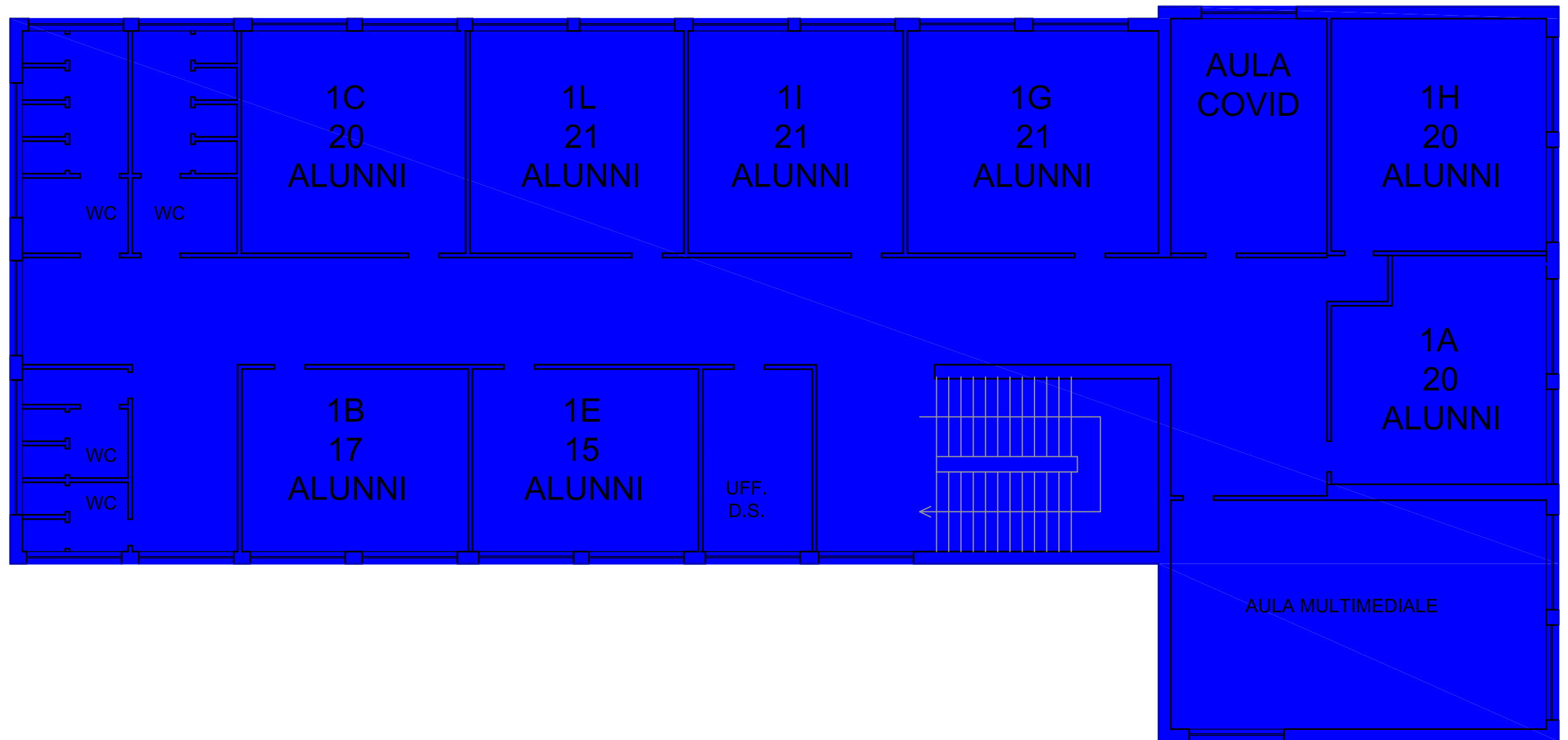

ORARIO INGRESSO DALLE 8:15 ALLE 8:25  
DA CANCELLO VICINO PALESTRA VIA LEMOS

ORARIO USCITA ORE 13:00  
DA CANCELLO VICINO PALESTRA VIA LEMOS

# PLANIMETRIA FASI ENTRATA ED USCITA

**ISTITUTO COMPRENSIVO DE AMICIS - BOLANI**  
**PLESSO SPANO' BOLANI**

**PIANTA PIANO SECONDO**

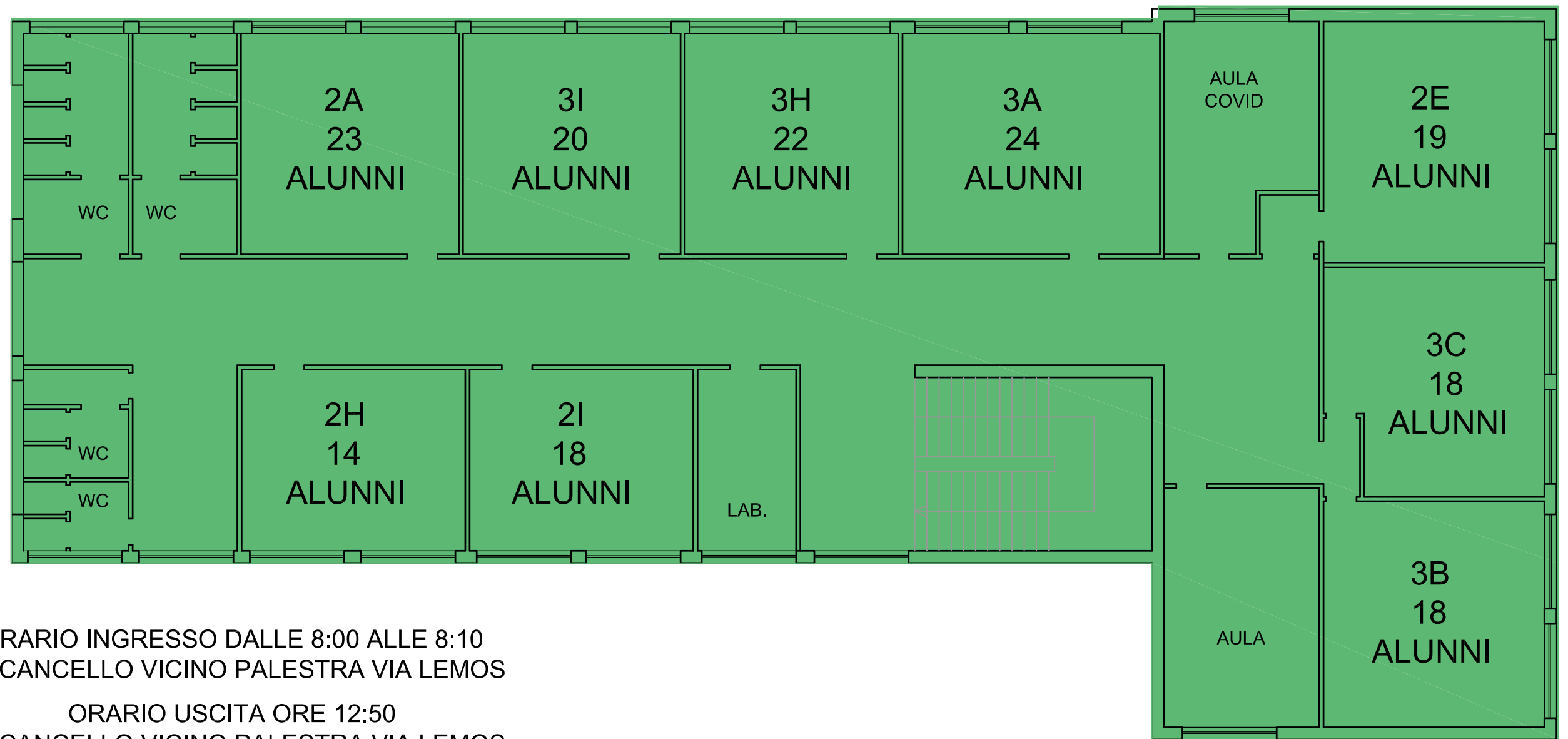

ORARIO INGRESSO DALLE 8:00 ALLE 8:10  
DA CANCELLO VICINO PALESTRA VIA LEMOS

ORARIO USCITA ORE 12:50  
DA CANCELLO VICINO PALESTRA VIA LEMOS

**ISTITUTO COMPRENSIVO DE AMICIS-BOLANI  
PLESSO GALILEI  
PIANTA PIANO PRIMO**

**PLANIMETRIA FASI ENTRATA ED USCITA**

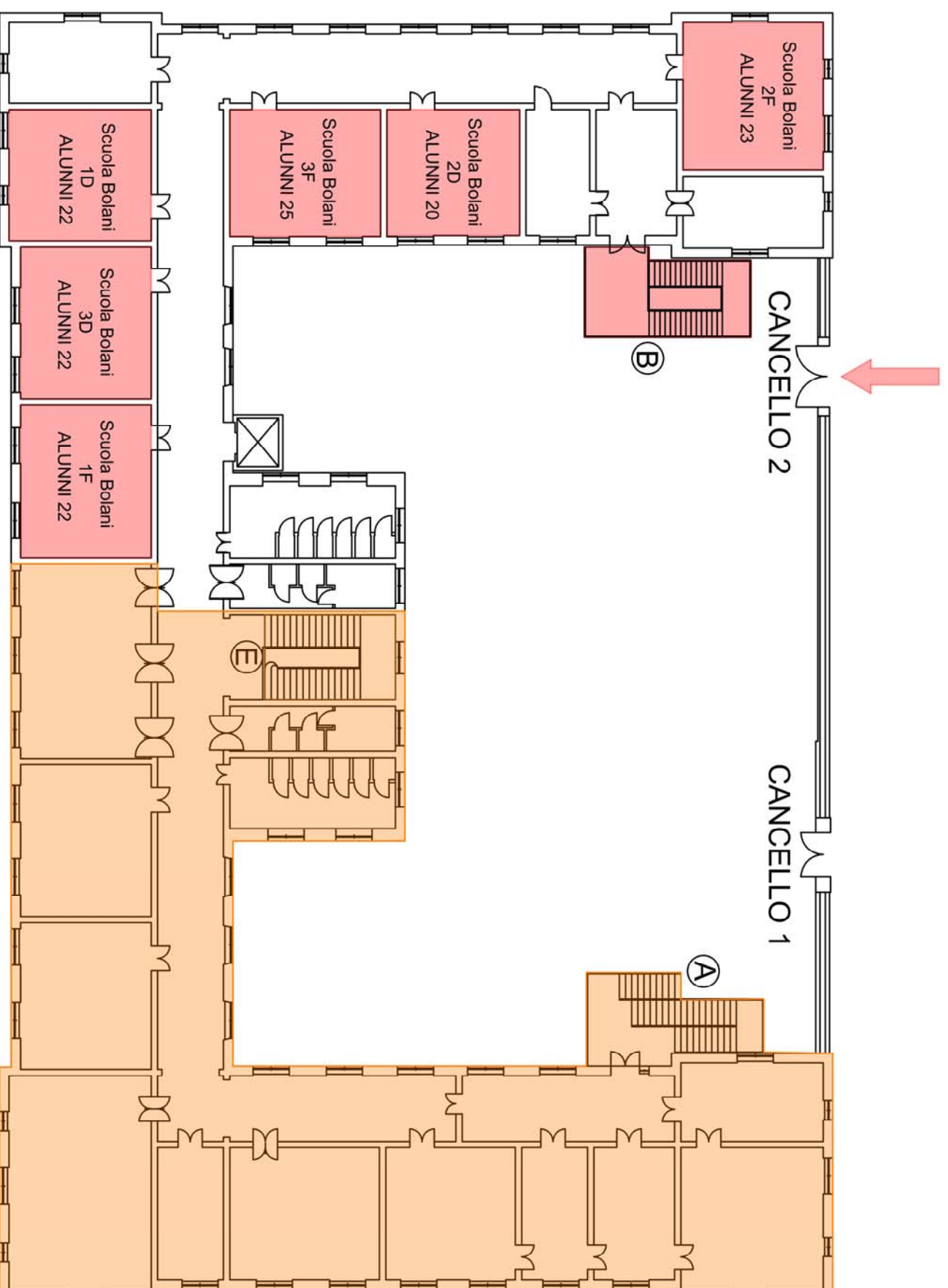

INGRESSO CLASSI PIANO PRIMO ( SPANO'-BOLANI)  
DA CANCELLO 2 LATO CASTELLO E SCALA DI EMERGENZA ESTERNA "B"



LOCALI IN USO ALLA SCUOLA "GALILEO-GALILEI"

